CICLISM

Mâine se deschide stagiunea curselor pe şosea

Prima alergare pe şosea, se va desfăşura mâine în regia grupării „Aquila-Marathon", pe ruta Bucureşti - Snagov - Bucureşti.

Parcursul totalizează 62 km.

LISTA INSCRIŞILOR

a totalizat aseară la închiderea înscrierilor, următoarele 29 adeziuni:

1) I. Beckman (A.-M.)
2) A. Radoslavescu (A.-M.)
3) A. Walter (A.-M.)
4) Pierre Verone (A.-M.)
5) G. Ionescu (A.-M.)
6) Ion Găinaru (A.-M.)
7) H. Schwedinger (A.-M.)
8) G. Boroneaţă (A.-M.)
9) Haneş Ion (V. C. R.)
10) Crsitea Ion (V. C. R.)
11) M. Steinhardt (A.S.P.I.M.)
12) I. Steinhardt (A.S.P.I.M.)
13) Al. Ciorobea (A.S.P.I.M.)
14) Ilie Tudoroiu (A.S.P.I.M.)
15) Ion Pustori (A.S.P.I.M.)
16) P. Iordănescu (Metrop.)
17) Nic. Bulgaru (Vif. Dacia).
18) V. Vrabie (Vif. Dacia).
19) C. Tudose (Pr. Nicolae).
20) D. Hrenciuc (Ur. Nicolae).
21) Cr. Teodorescu (Pr. Nic.)
22) Ion Mihăilă (Pr. Nic.
23) G. Dină (Pr. Nic.)
24) Victor Ioniţă (Pr. Nic.)
25) O. Norhadian (Pr. Nic.)
26) Ion Niculici (Pr. Nic.)
27) G. Ardeleanu (A.C.S.A.)
28) Tudor Sava (A.C.S.A.)
29) Petre Dinu (A.C.S.A.)

O aniversare tristă

In fiecare an, bătrâna formaţie „Velo-Clubul-Român" organizează un circuit, în luna Aprilie, în memoria defunctului său membru Aurel Frize. Şi anul acesta, ziua de 17 ale lunei în curs a fost aleasă pentru aducerea aminte a lui „Aurel". Alergarea, dincolo de importanţa obişnuită a unei probe, în prag de sezon, îmbracă haina ceremonială de aniversare. O aniversare tristă, readucând din colbul anilor, în mintea celor care l-au cunoscut, figura jovială a unuia dintre cei mai buni fondişti, un sportman desăvârşit.

„Aurel", a fost un ciclist cu înăscute însuşiri, cu o activitate excepţională. Când apărea la start, cu buzunarele doldora de alimente, el însuşi mâncând într'una, producea haz, — prin asemenea inclinaţie. Hazul dispărea însă odată cu începerea cursei când „Aurel", deşi încă tânăr, iniţiea serios plutonul. Fatalitatea însă a vrut ca un gionte pornit mişeleşte, dintr'o mână meschină, să-l treacă în rândul celor drepţi.

Iată de ce cursa dela 17 Aprilie îmbracă haina unei aniversări triste, şi se cade, din partea tuturor alergătorilor să ia parte la alergarea, organizată de d-nii George Iliescu şi Nicolau „dascălii" dispărutului în ale pedalei. O competeţiune la care se cuvine să participe toţi ciclişti, indiferent dacă sunt sau nu pregătiţi suficient; să nu urmărească victoria. Ci, cu toţi, să cinstească, prin prezenţa lor la această probă, de două ore memoria unui alergător plecat în marea „cursă" fără oprire, de dincolo de viaţă.

Emil Ionescu

Cursa începătorilor

Cursa de viteză rezervată categoriei a treia şi începătorilor se va bucura şi ea de un start destul de populat.

Iată tinerii plini de... speranţe care şi-au anunţat participarea:

1. Ioniţă Victor, Pr. Nic.
2. Ion Silvestru, Pr. Nic.
3. Gheorghe Dina, Pr. Nic.
4. Vrabie Vasile, Vif. D.
5. Niculae Bulgaru, Vif. D.
6. Ion Ursache, Vif. D.
7. Steinhardt Iosif, A. S. P. I. M.
8. Ciorobea Alex., A. S. P. I. M.
9. Teodoroiu Ilie, A. S. P.
10. Albu Mihail, A.S.P.I.M.
11. Ionescu Virgil, A. S. P. I. M.
12. Dumitru Niculae, A. C. S. A.
13. Gheorghiu Alex., A. C. S. A.
14. Rotaru State, A. C. S. A.
15. Schoetz Victor, A.C.S.A.
16. Banea Ion, A. C. S. A.
17. Gheorghe Munteanu, Aq. Mar.
18. Dumitru Tâlmaciu, Aq. Mar.
19. Ion Găinaru, Aq. Mar.
20. Alex. Armăşelu, Aq. Mar.
21. Haniş Ion, V. C. R.
22. Zorilă Ilie, V. C. R.
23. Moekesch Gustav, V. C. R.
24. Bărbulescu Const., V. C. R.

Participanţii la această cursă de viteză sunt obligaţi a veni la ora 15 (3 p. m.) la statuia aviatorilor, unde se vor împărţi numerile şi se vor semna foile de prezenţă.

Atletism

Un nou club sportiv în Braşov

Municipiul Braşov a intenţionat ca pe lângă primăria sa, să creeze un club atletic, pus sub conducerea d-lui Iuliu Moldovan.

In acest sens, d. Iuliu Moldovan a prezentat comitetului F. R. A., cererea municipiului şi statutele noii asociaţiuni.

Comitetul F. R. A., în şedinţa de Joi, luând în discuţiune cererea a găsit că statutele acestui club, în felul cum au fost alcătuite, contravin regulamentului F. R. A., dispunând în consecinţă respingerea cererii.

Pe de altă parte, suntem informaţi, cu tot eşecul reputat, ideea de creere a unui club atletic, nu a fost abandonat.

Astfel, braşovenii vor elabora un nou statut, ce va fi pus în concordanţă cu regulamentele F. R. A., noua grupare braşoveană urmând să activeze sub numele Clubul Sportiv Braşov.

Noi o găsim ideia minunată şi suntem convinşi că iniţiatorii vor lucra de aşa manieră, încât apariţia noii grupări să dea un nou impuls sportului, şi în special atletismului braşovean.

Recordurile României la 1 Aprilie 1938

Inainte de începerea activităţii oficiale, găsim interesant să publicăm lista oficială a recordurilor naţionale omologate până la 1 Aprilie 1938.

CELE MAI VECHI RECORDURI

Consultând lista de mai jos, constatăm că cele mai vechi recorduri sunt isprăvile realizate de căpitanul Vasile Cristescu.

Recordul pe 30 km. stabilit la 4.X.1921 a rămas până astăzi în picioare şi număra 17 ani, constituind astfel cel mai vechiu record naţional român, urmează apoi tot un record al cpt. V. Cristescu la 15 km. şi în al treilea rând recordul la săritura în înălţime a lui Ştefan stabilit la 4.X.1925.

Iată acum şi lista recordurilor oficiale:

100 m. Peter (C. A. Timişoara), 10,6, Timişoara 31/VIII/935.
100 m. Covaci (C. A. C.), Istambul.
200 m. N. Iordache (St. Român) 21,9, Bucureşti 8/IX/937.
300 m. A. Kovaci (C. A. C.) 37 s. 1, Cluj 27/VIII/1933.
400 m. N. Iordache (St. Român) 49 s. 1, Bucureşti 12/IX/1937.
500 m. Th. Popovici (V. Dacia) 1 m. 09 s., Bucureşti 11/IX/1932.
800 m. Fr. Nemeş (St. Român) 1. 58 s. 5, Balcaniada 1937.
1.000 m. I. Lăpuşan (V. Dacia) 2 m. 39 s. 4, Bucureşti 8/VI/1931.
1.500 m. I. Manea (St. Rom.) 4 m. 04 s. 6, Bucureşti 21/VII/1935.
2.000 m. I. Lăpuşan (V. Dacia) 5 m. 54 s. 2, Bucureştil/VIII/1931.
3.000 m. I. Manea (St. Rom.) 9 m. 03 s. 8, Bucureşti 2/VI/1934.
5.000 m. Dunu Cristea (St. Rom.) 15 m. 33 s. 2, Buc. 19/IX/1936.
10.000 m. Dinu Cristea (St .Rom.) 32 m. 43 s. 8, Buc. 8/IX/1937.
15.000 m. V. Cristescu (Colţea) 55 m. 21 s. 4, Braşov 4/X/1923.
20.000 m. V. Cristescu (Colţea) 1 oră 15 m. 18 s., B-şov 30/IX/1925.
25.000 m. V. Cristescu (Colţea) 1 oră 38 m. 46, Tim., 21/X/1925.
30.000 m. V. Cristescu (Colţea) 1 oră 57 s. 16, Braşov 4/X/1921.

CONTRA TIMP

1 oră V. Cristescu (Colţea) 17.111 m., Timişoara 21/X/1925.
2 ore V. Cristescu (Colţea) 30.792 m., Braşov 4/X/1925.

ŞTAFETE

4×100 m. S. S. V. E. F. 44 s. 4, Bucureşti 4/VI/1933.
Echipa Naţională (Covaci — Ghiţescu — Liers — Dejenariu) 42 s. 5, I/IX/1937.
4×200 m. C. A. Cluj 1 m. 33 s. 9, Cluj 14/VI/1936.
4×400 m. V. Dacia 3 m. 30 s. 6, Bucureşti 10/VIII/1935.
Echipa Naţională 3 m. 32 s. 8, Bucureşti 12/IX/1937.
4×800 m. Legiunea Sportivă 8 m. 31 s. 8, Bucureşti 16/IX/1929.
4×1.500 m. Stadiul Român 17 m. 34 s. 4, Bucureşti 11/VIII/1935.
Balcanică: Echipa Naţională 3 m. 24 s. 2, Bucureşti 8/IX/1937.

GARDURI

110 m.: Macsciuc (Dr. V.) 15 s. 6, Bucureşti 12/IX/1937.
200 m.: Virgil Ion (St. Român) 26 s. 6, Bucureşti 22/VII/1934.
400 m.: C. Krupka (Extra Sun) 57 s., Bucureşti 8/IX/1937.

SĂRITURI

Lungime: C. Ionescu-Crum (Astra Br) 7. m. 15, Bucureşti 1936.
Triplu salt: F. Calistrat ((V. Dacia) 13 m. 91, Buc., 19/IX/1936.
Prăjină: C. Eilchardt (C. A. Recaş) 3 m. 79, 9/V/1937
Inălţime: I. Ştefan (Colţea B) 1 m. 85.5, 4/X/1925.

ARUNCĂRI

Greutate: Fritz (C. A. Brad) 14 m. 45, Bucureşti 19/IX/1932.
Disc: Havaletz (C. A. A.) 47 m. 17, Predeal 19/VIII/1932.
Disc elenic: Havaletz (Metropola) 36 m. 60, Istambul 28/IX/1935.
Suliţă: C. Vămanu (St. Român) 61 m., Atena 27/IX/1936.
Ciocan: Gh. Biro (C. A. C.) 45 m. 55, Cluj 5/VIII/1937.

De reţinut că Federaţia nu mai înregistrează recordurile stabilite la aruncările cu două mâini.

Volley - basketball

Matchurile de astăzi

Liga „Muntenia" a programat pentru astăzi următoarele partide de volley şi basket contând pentru campionatul regional.

VOLLEY BALL CAT. I

SP. STUDENŢESC - O. C. B.

Derbyul zilei îl furnizează întâlnirea dintre Sportul Studenţesc şi O. C. B., două echipe care contează printre primele în actualul campionat. Ţinând seama că Sportul Studenţesc a învins recent, în cupa „Fantinelli", pe O. C. B., partida promite a furniza un joc foarte spectaculos, O. C. B.-eul încercând o reabilitare, iar „universitarii" vor căuta să demonstreze că victoria din cupă nu a fost o întâmplare ci rezultatul unei superiorităţi evidente. Partida se va desfăşura pe terenul Sportul, începând de la ora 17 sub conducerea d-lui Ghiţescu. Favoriţii noştri sunt „universitarii".

VOLLEY BALL CAT. II

LUCEAFARUL-VERGU

Proaspăta grupare Vergu susţine astăzi primul match în campionatul regional în compania Luceafărului. Ţinând seama de frumoasa comportare din cupa „Inainte", credem că Vergu va debuta printr'o victorie relativ uşoară. Jocul se va desfăşura pe terenul Sportul Studenţesc începând dela ora 17.30 sub conducerea d-lui Udenio.

BASKET BALL CAT. II

ARHITECTURA-RADU VODA

Arhitectura, echipă mult mai omogenă şi superioară ca tehnică, va dispune destul de uşor de Radu Vodă. Va arbitra d. Cojocărescu începând dela ora 16,30 pe terenul Sportul.

BASKET CATEGORIA III

RAHOVA-A. S. 13

Două echipe pe care nu le-am văzut încă la lucru. Totuş credem că A. S. 13 va dispune de partida condusă de d. Udenio începând dela ora 17.30 pe terenul Sportul după un joc de factură extrem de slabă.

VIF. DACIA-V. S. C.

Verzii mai tehnici şi cu mai multă experienţă îşi vor însuşi partida în dauna Viforului a cărui echipă nu are încă sudura necesară. Va conduce d. Schiemell pe terenul A. O. Şi începând dela ora 15.30.

Rezultatele de aseară

Aseară s'a consumat o importantă etapă a „Cupei Fantinelli" care a adus o surprinzătoare victorie a Telefon Clubului, asupra Sportului Studenţesc, permiţându-i astfel să se apropie ameninţător de primul loc al clasamentului

REZULTATELE TECHNICE

Tel. Club — Sp. Studenţesc 15—7; 11—15; 15—12.

Av. Sportiv — Aurora 15—14; 15—7.

V. S. C. — E. F. A. 15—12; 12—15; 15—12.

C. F. R. — O. C. B. 15—11; 15—10.

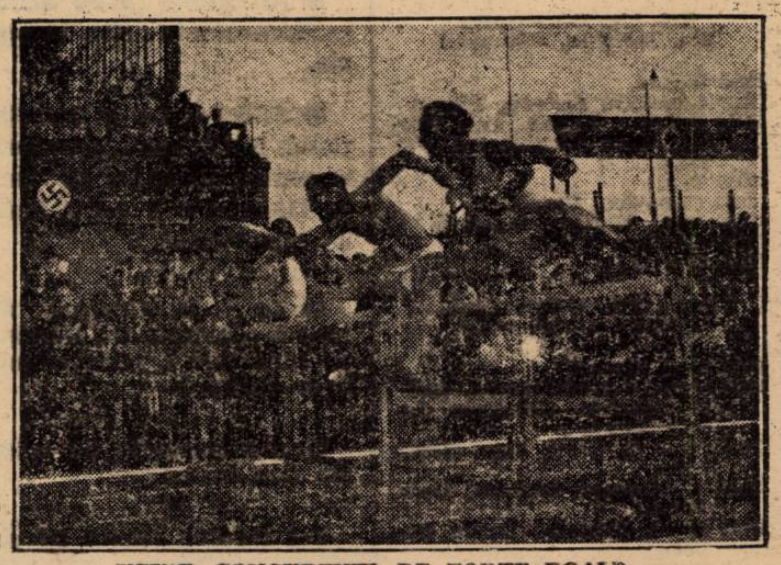

INTRE CONCURENŢI DE FORŢE EGALE